

FOTO AEREA - scala 1:500

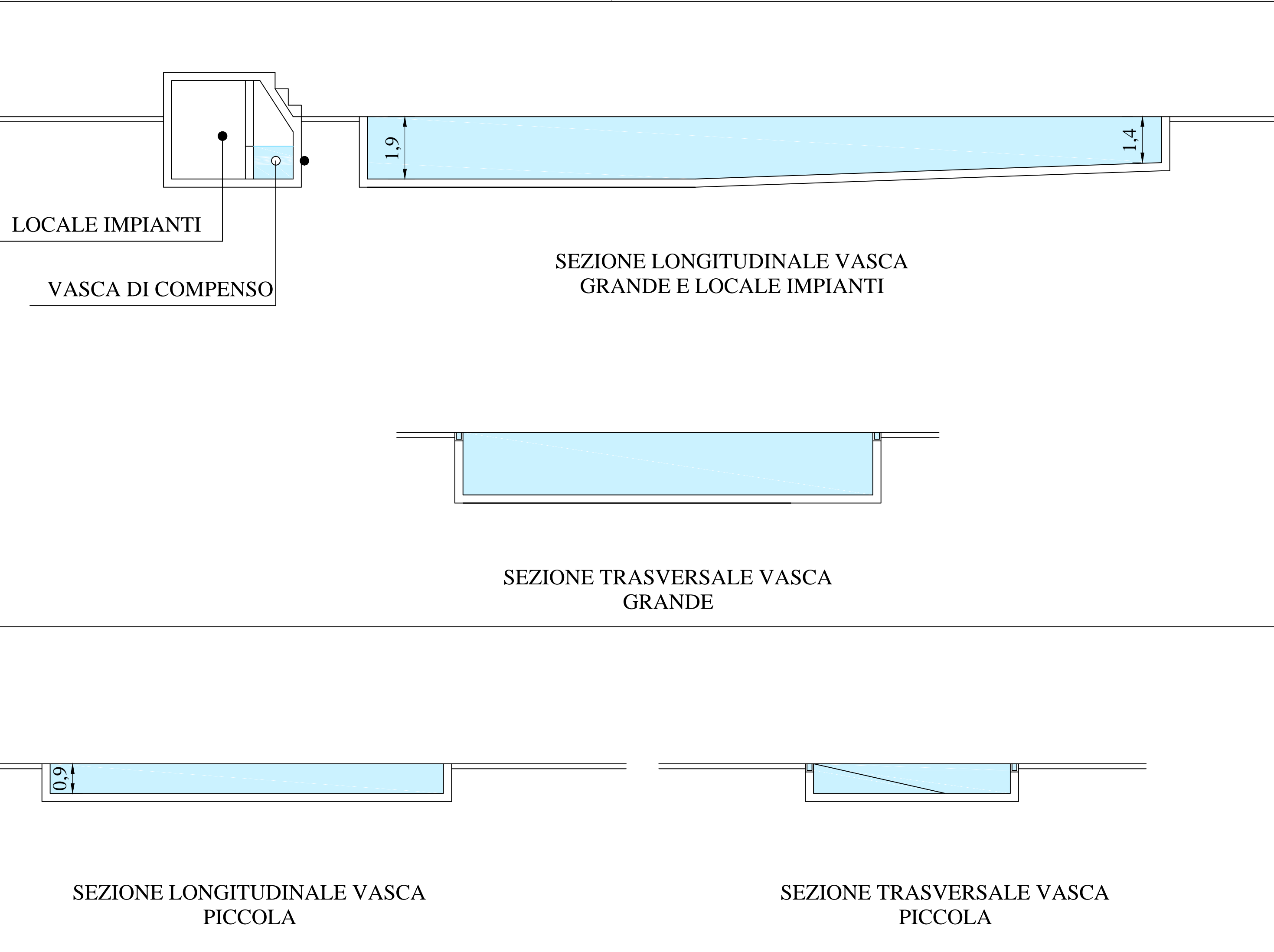
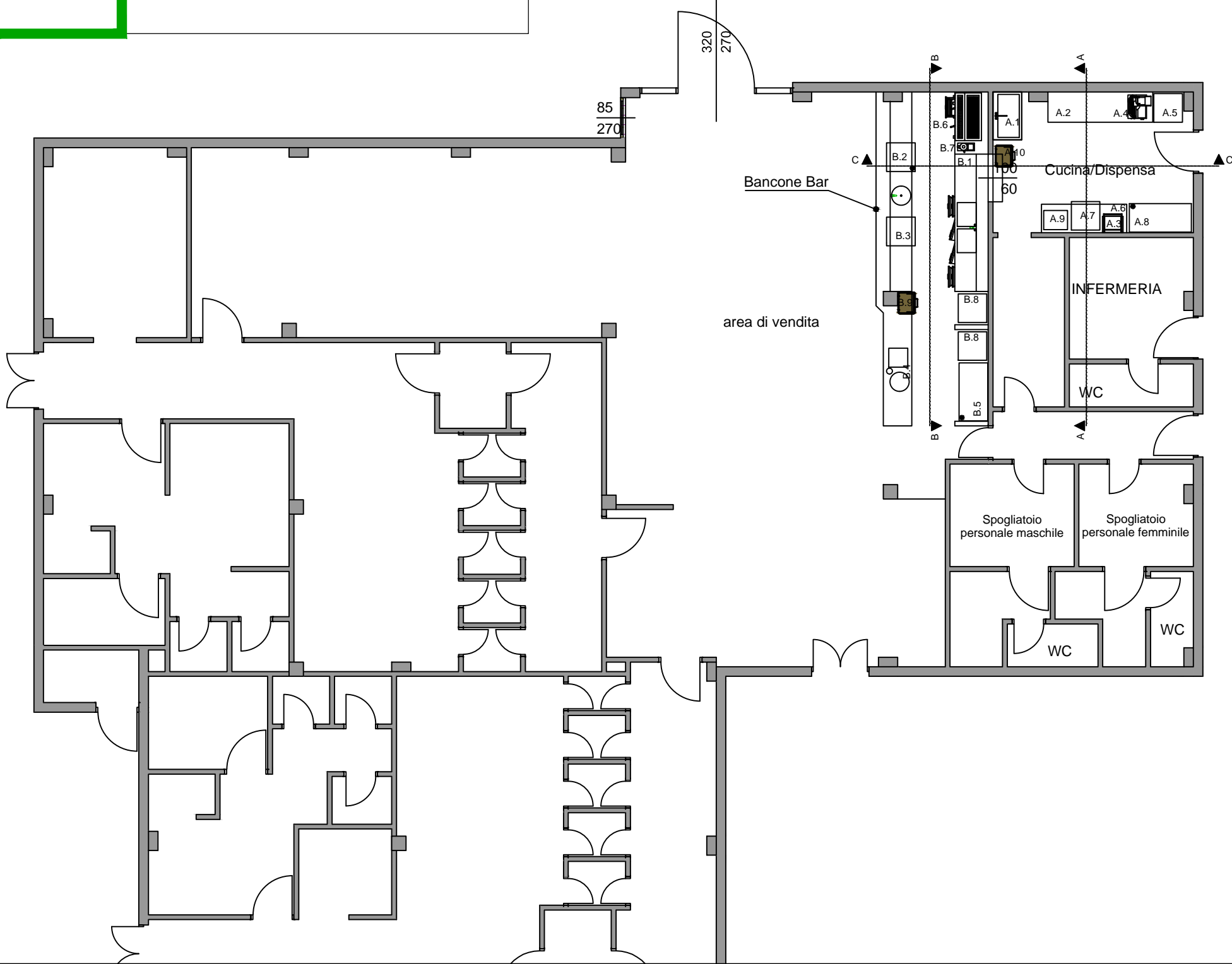

COMUNE DI GHEMME
Provincia di Novara

LAVORO

**LAVORI DI
RISTRUTTURAZIONE
DELL'IMPIANTO NATATORIO
SCOPERTO COMUNALE AI FINI
DELL'EQUILIBRIO
FINANZIARIO-ECONOMICO PER
L'AFFIDAMENTO IN CONCESSIONE
DEL SERVIZIO**

OGGETTO

STATO DI FATTO
Planimetria generale - sezioni -
Corografia

STUDIO DI FATTIBILITA'

MODIFICA	DESCRIZIONE	DATA

DATA	GRAFICA	SCALA
27-02-2019	F.B.	1:100

INCARICO	CODICE	ANNO	TIPOLOGIA	ELABORATO	REVISIONE
ST	2156	19	PR	004	DO

LABORATORIO
di ARCHITETTURA

**FABIO BUCAIDA
ROBERTO BRISEDA**

SEDE OPERATIVA
Corte del Calderal, 1 - 28100 NOVARA
E-MAIL
info@farolab.eu

GRUPPO DI PROGETTAZIONE
Dott. arch.
Roberto BRISEDA
Dott. arch.
Fabio BUCAIDA

ELABORATO

004